CARING CINEMA

Natália Centková, LL.M
Andrea Čurošová Gavalcová, PhD.

Valná hromada APK 2026
Brno, 3.3.2026

Caring Cinema

Platforma pre podporu inkluzívnejšieho prístupu k európskym filmom



CARING CINEMA

Natália Centková, LL.M
Andrea Čurošová Gavalcová, PhD.

Valná hromada APK 2026
Brno, 3.3.2026

Kino ako priestor pre ľudí, ktorým na tom záleží



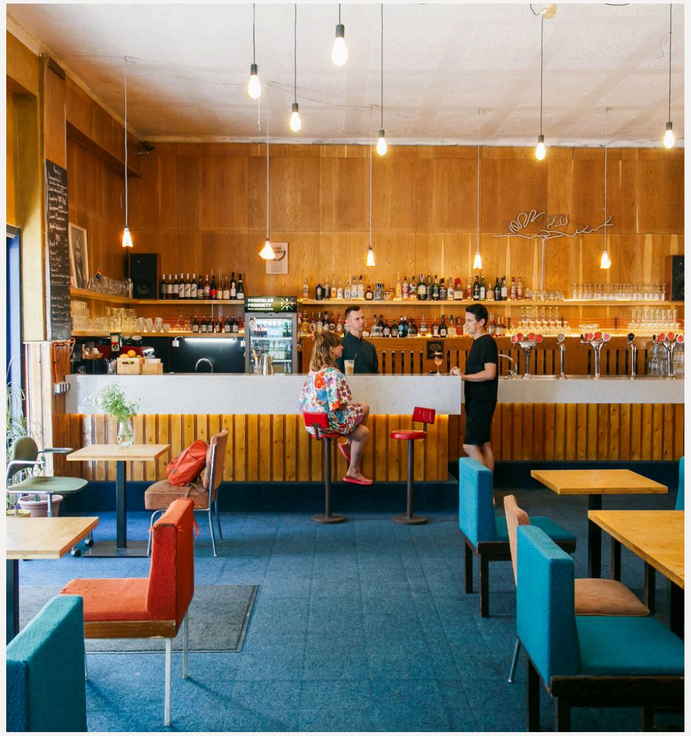



Kino Úsmev (Košice, Slovensko)

CARING CINEMA

Natália Centková, LL.M
Andrea Čurošová Gavalcová, PhD.

Valná hromada APK 2026
Brno, 3.3.2026

Čo je to "Caring Cinema"?

Kolektívne

Komunitné

Demokratické

CARING CINEMA

Natália Centková, LL.M
Andrea Čurošová Gavalcová, PhD.

Valná hromada APK 2026
Brno, 3.3.2026

Prečo by mali byť kiná starostlivé?

24 % populácie EÚ, 90 miliónov ľudí, teda každý 4. dospelý žije s určitou formou zdravotného znevýhodnenia.

Eurostat, 2024

Návštevnosť európskych kín klesla o 5.5 %.

Európske audiovizuálne observatórium, 2026

CARING CINEMA

Natália Centková, LL.M
Andrea Čurošová Gavalcová, PhD.

Valná hromada APK 2026
Brno, 3.3.2026

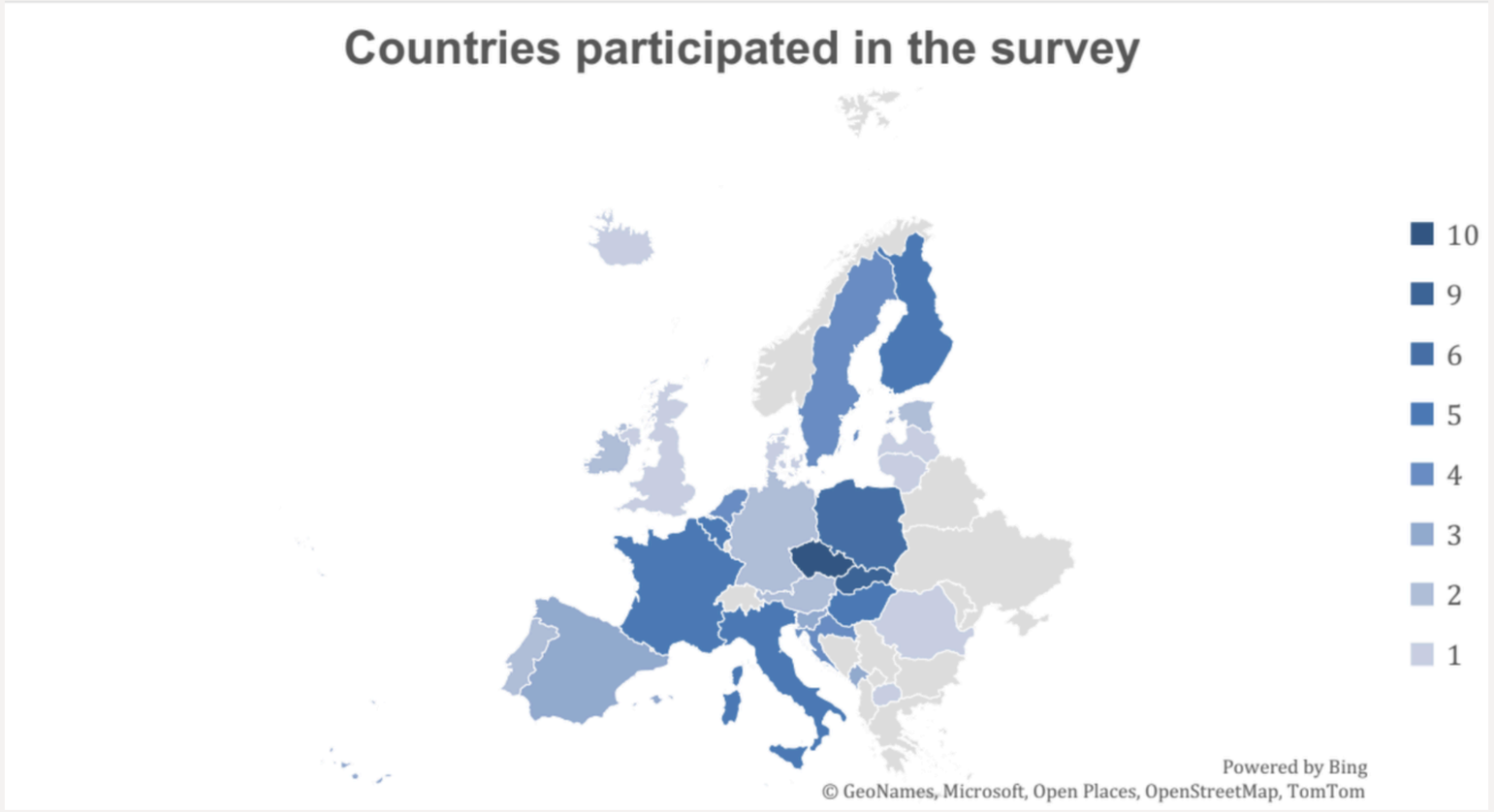

Sú kiná starostlivé?

Prvé mapovanie prístupnosti kín v Európe. Zapojilo sa doň 89 kín z 83 miest v 27 krajinách.

Zdroj: Kino Úsmev (2025). Prieskum: Aktuálny stav prístupnosti kín pre historicky marginalizované skupiny v Európe.

CARING CINEMA

Natália Centková, LL.M
Andrea Čurošová Gavalcová, PhD.

Valná hromada APK 2026
Brno, 3.3.2026

Zameranie a ciele výskumu

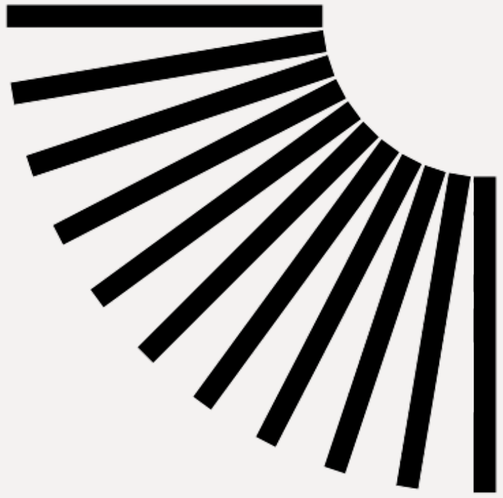

1 Organizačný prístup

2 Priestory a služby

3 Programová ponuka

4 Komunikácia

5 Výzvy

CARING CINEMA

Natália Centková, LL.M
Andrea Čurošová Gavalcová, PhD.

Valná hromada APK 2026
Brno, 3.3.2026

Kľúčové zistenia

- 92 % kín ponúka programy zamerané na mládež a seniorov.
- 71,9 % kín uvádza vo svojom programe filmy od historicky marginalizovaných tvorcov a tvorkýň.
- 67,4 % kín poskytuje zľavnené vstupné pre znevýhodnené skupiny.
- 64 % kín má k dispozícii bezbariérové miesta na sedenie.

- Len 25 % kín má tím zodpovedný za prístupnosť a inklúziu.
- Až 90 % webov kín nespĺňa medzinárodný štandard prístupnosti WCAG 2.0.
- 53 % kín neposkytuje svojmu zamestnanectvu žiadne školenia v oblasti inklúzie.
- 30 % kín nezamestnáva žiadnych pracovníkov a pracovníčky z historicky marginalizovaných skupín.

CARING CINEMA

Natália Centková, LL.M
Andrea Čurošová Gavalcová, PhD.

Valná hromada APK 2026
Brno, 3.3.2026

Dáta z Čiech

Výskumu sa zúčastnilo 10 kín z Českej republiky.

- **1 kino má vyhradený tím alebo osobu zodpovednú za prístupnosť a inklúziu.**
- **4 kiná poskytujú školenia týkajúce sa prístupnosti a inklúzie.**
- **Podiel ročného rozpočtu na zlepšenie prístupnosti je mimoriadne nízky (0 – 5 %).**

CARING CINEMA

Natália Centková, LL.M
Andrea Čurošová Gavalcová, PhD.

Valná hromada APK 2026
Brno, 3.3.2026

Závery výskumu

Prekážky

Nedostatok finančných prostriedkov (71 %)

Nedostatok času (53 %)

Potreby

Centralizovaná platforma (63 %)

Vzdelávacie a školiace programy (43 %)

Natália Centková, LL.M
Andrea Čurošová Gavalcová, PhD.

Valná hromada APK 2026
Brno, 3.3.2026



Caring Cinema je prvá európska platforma venovaná prístupnosti a inklúzii vo filmovom priemysle.

Dizajn: TaB Studio (SK)

Font: Peter Biľak, Typotheque (SK/NL)

Prístupnosť webu: Théseus (CZ)

Vývoj webu: Michal Danko (SK)

CARING CINEMA

Natália Centková, LL.M
Andrea Čurošová Gavalcová, PhD.

Valná hromada APK 2026
Brno, 3.3.2026

Návody

Praktické, jednoduché návody pre sprístupnenie priestorov, komunikácie, programu, služieb a fungovania kina.



CARING CINEMA

Natália Centková, LL.M
Andrea Čurošová Gavalcová, PhD.

Valná hromada APK 2026
Brno, 3.3.2026



Príklady dobrej praxe

Inšpiratívne príklady, príbehy a praktické tipy od kín vynikajúcich v prístupnosti a inklúzii.

CARING CINEMA

Natália Centková, LL.M
Andrea Čurošová Gavalcová, PhD.

Valná hromada APK 2026
Brno, 3.3.2026

Prípadové štúdie

Priama spätná väzba, zážitky a návrhy na zlepšenie od návštevníctva kín.



CARING CINEMA

Natália Centková, LL.M
Andrea Čurošová Gavalcová, PhD.

Valná hromada APK 2026
Brno, 3.3.2026



Tréning

Praktické školenie pre kinárov a kinárky zamerané na budovanie kapacít pre prístupnosť kín.

CARING
CINEMA

Natália
Centková, LL.M

Andrea
Čurošová Gavalcová, PhD.

Valná hromada APK 2026
Brno, 3.3.2026

„Najúžasnejšie bolo, že všetko prebiehalo v bezpečnom priestore. Samotná skúsenosť z práce v skupine cudzích ľudí na takú citlivú tému bola pre mňa skutočným pokladom.“

Joanna Stankiewicz
Kino Pałacowe, Poľsko



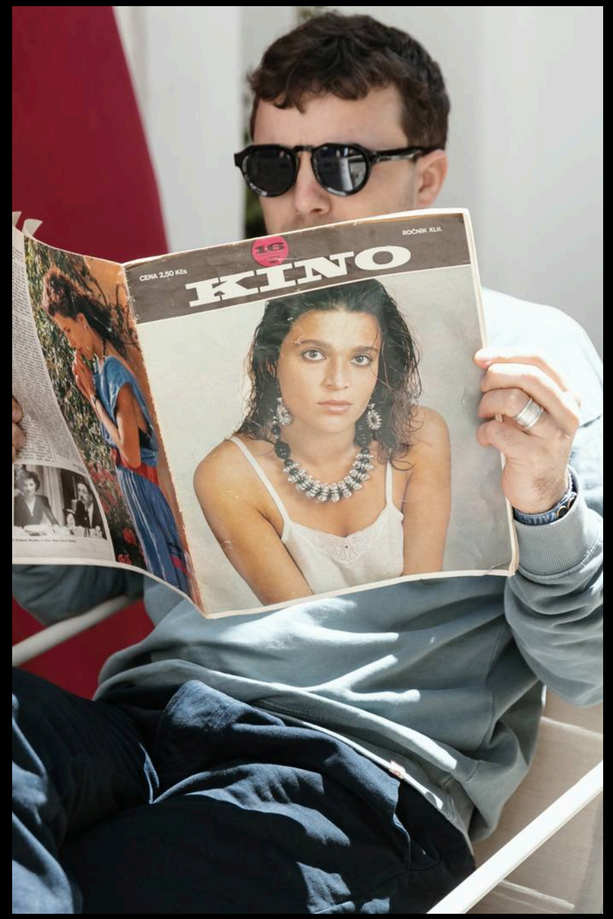

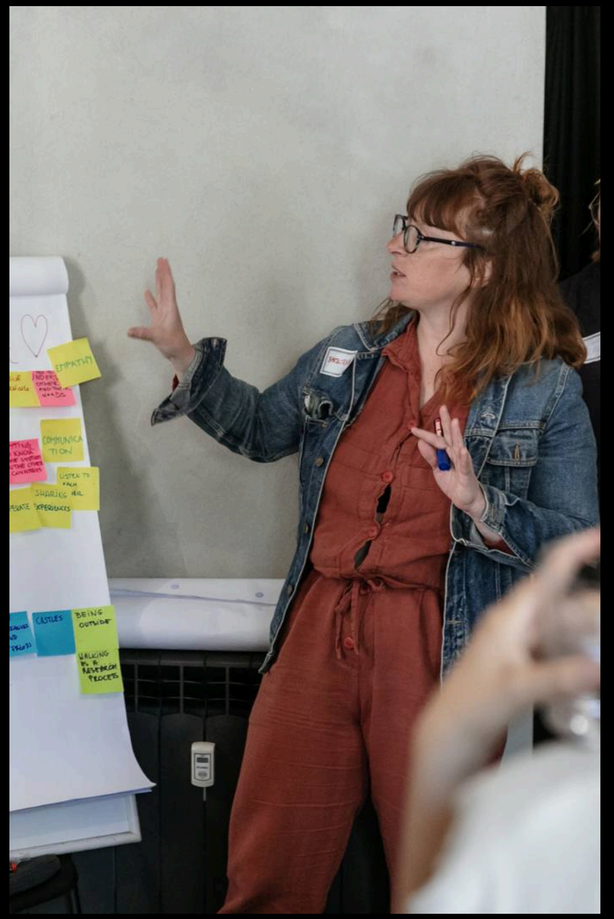

CARING CINEMA

Natália Centková, LL.M
Andrea Čurošová Gavalcová, PhD.

Valná hromada APK 2026
Brno, 3.3.2026

Plány do budúcna

Úroveň zhora nadol

- Výskum a zber dát
- Advokácia
- Návrhy na zmeny v legislatíve

Horizontálna úroveň

- Rozšírenie tréningu
- Rozvoj platformy
- Budovanie kontaktov

Úroveň zdola nahor

- Rozvoj publika
- Autentická reprezentácia v produkcii a prezentácii

CARING CINEMA

Natália Centková, LL.M
Andrea Čurošová Gavalcová, PhD.

Valná hromada APK 2026
Brno, 3.3.2026

Ďakujeme za pozornosť!

www.caringcinema.com

